Блок розеток угловой.
Серия 11.
Модели: 11.107.02.012, 11.107.03.012.
Руководство по эксплуатации.

1.Общие сведения.

- Блок розеток угловой (в дальнейшем просто **Блок розеток**) подходит для установки на кухне, на рабочем столе дома и в офисе, в гостиничном номере, конференц-зале и др.
- В зависимости от назначения, существует несколько вариантов исполнения:
  Модель **11.107.02.012** с 4-мя электрическими розетками 16А с заземлением;
  Модель **11.107.03.012** с 3-мя электрическими розетками 16А с заземлением и зарядным устройством с 2-мя USB разъемами для подзарядки мобильных телефонов, для питания MP3 плееров и других портативных электронных устройств.
- Габаритные размеры Блоков розеток показаны на Рис.1 и Рис.2

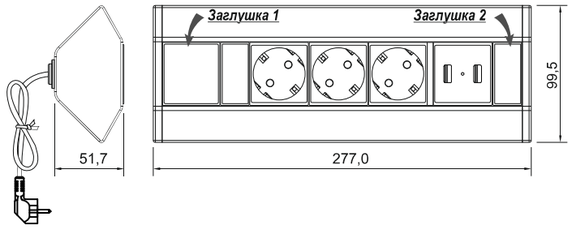

Рис.1

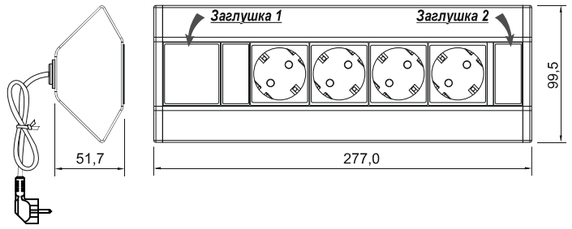

Рис.2

2. Технические характеристики.

Модель	Напряжение	Мощность нагрузки и ток, (Макс.)	Кол-во розеток EURO	Кол-во портов зарядного устройства USB	Максимальный ток зарядного устройства	Длина кабеля с вилкой	Цвет корпуса	Размеры
11.107.02.012	250В~ 50Гц	3500Вт Макс, 16А Макс.	4	-	-	1,8м	Серебристый	См. Рис.1
11.107.03.012			3	2	2,4А	1,8м	Серебристый	См. Рис.2

- Степень защиты от воздействия окружающей среды: IP20;
- Степень защиты от поражения электрическим током I.

3. Комплектность.

- Блок розеток 1шт.
- Комплект крепежа 1шт.
- Руководство по эксплуатации 1 шт.
- Упаковочная коробка 1 шт.

4. Подготовка к работе и установка.

- **ВНИМАНИЕ:** Установку и подключение **блока розеток** должен производить квалифицированный специалист-электрик.
- Установку **блока розеток** производить только при отключенной электрической сети.
- Снимите заглушку 1 и заглушку 2 (Рис.1, 2) с **блока розеток** с помощью тонкой отвертки (см. Рис. 3-1, 3-2).
- Установите **блок розеток** на рабочую поверхность с помощью шурупов (Рис. 3-3, Рис. 3-4).
- Защелкните заглушки на **блоке розеток** (Рис. 3-5).
- Подключите кабель питания к источнику напряжения 220-240V~ 50Hz.
- **Блок розеток** готов к работе.

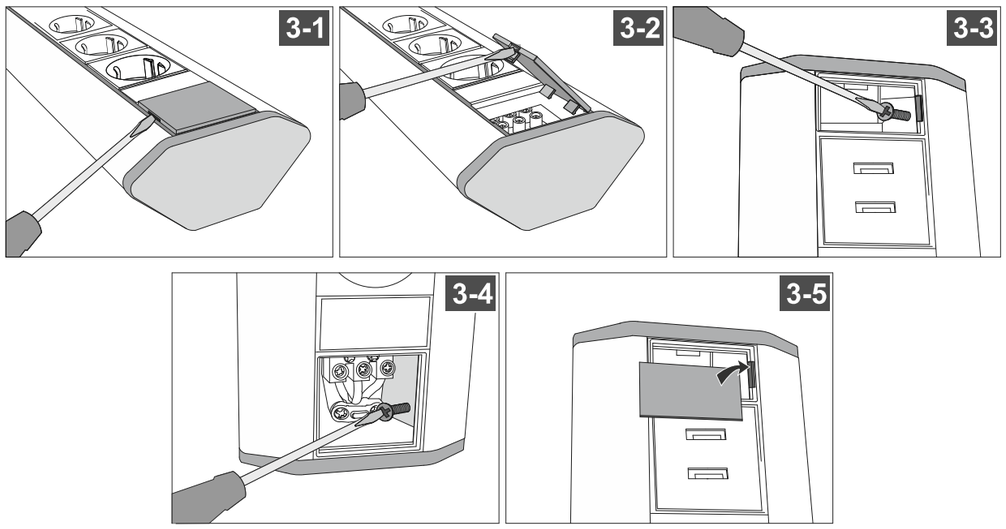

Рис.3

5. Обслуживание и требования безопасности..

- Обслуживание блока розеток производить только при отключенной электрической сети.
- Чтобы сохранить привлекательный внешний вид изделия, периодически протирайте его мягкой тканью.
- Не используйте сильных химических растворителей для протирки изделия. Это может повредить покрытие изделие.
- **ВНИМАНИЕ! При потреблении от зарядного устройства USB тока свыше 2.4 А возможен выход из строя как зарядного устройства, так и подключенных к нему устройств!**
- **ВНИМАНИЕ!** При эксплуатации не допускайте превышения максимальных значений по току и напряжению, указанных в данном руководстве.
- В случае обнаружения неисправности изделия немедленно прекратить эксплуатацию, отключить электропитание и обратиться к специалисту.